

LASSAY LES CHATEAUX – 53
 NIORT LA FONTAINE
 "La Haute Cour"

Aliénation de portion de Chemin Rural
 au profit de M. BRICARD Mickaël

PLAN DE DIVISION

Cadastre: Section 166 ZI

RATTACHEMENT –		LAMBERT93 – CC48	
MAT	X	Y	MATERIALISATION
100	1439633.70	7255332.35	angle de bâtiment
101	1439609.68	7255324.96	angle de bâtiment
102	1439634.93	7255349.08	angle Nord-Est de poteau de clôture
103	1439597.30	7255368.34	angle Nord-Ouest de poteau de clôture
104	1439589.74	7255361.83	angle de clôture
106	1439586.74	7255370.54	borne nouvelle
122	1439594.34	7255373.28	borne nouvelle
123	1439595.81	7255369.72	angle Sud-Ouest de poteau de clôture
129	1439572.12	7255344.04	angle de bâtiment
131	1439550.00	7255334.88	angle de bâtiment
132	1439594.75	7255325.45	angle de bâtiment

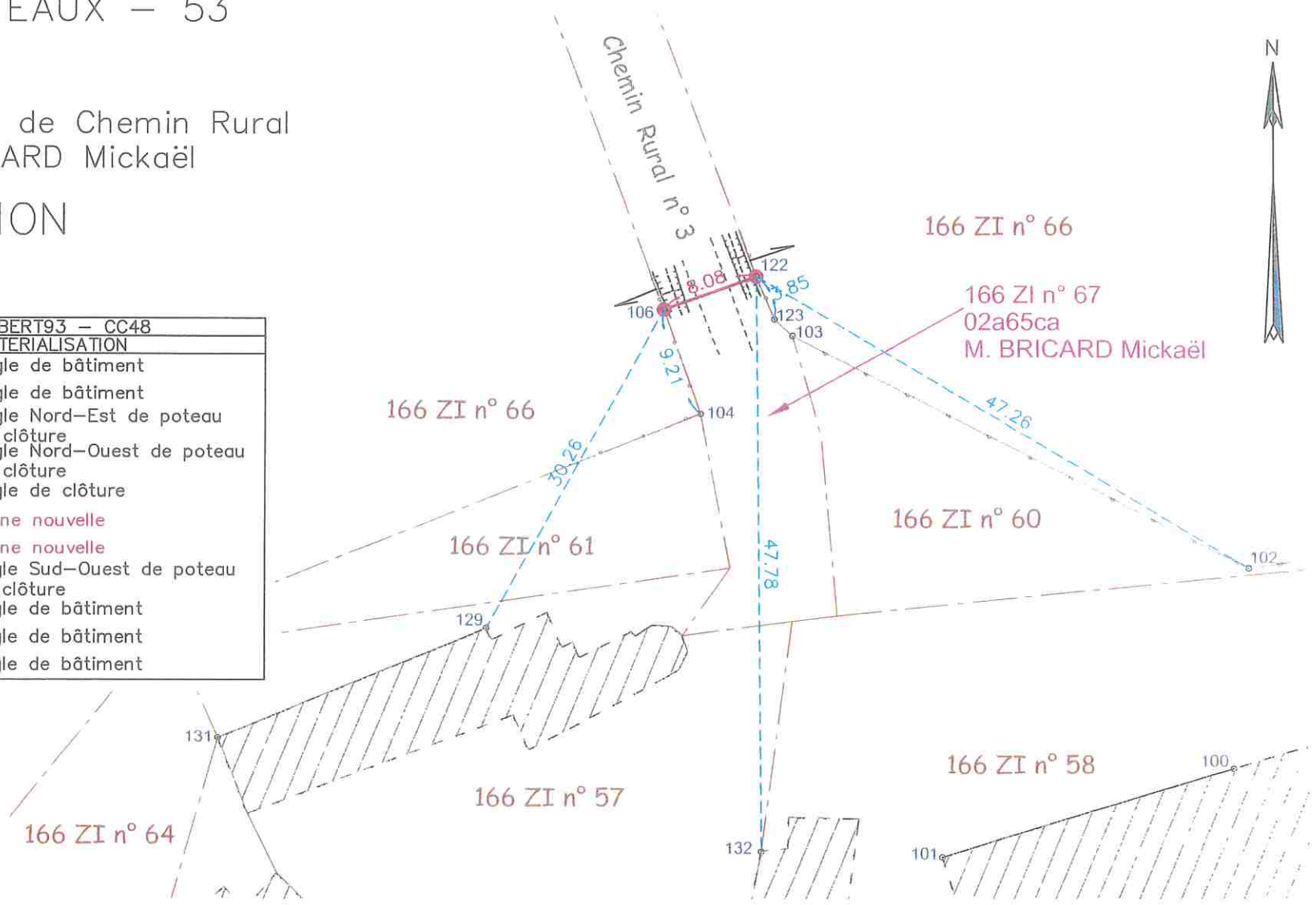

Dressé le 2 Novembre 2023 par:
 (mis à jour le 10 Novembre 2023)



Géomètres-Experts Fonciers
 Impasse de Barbé, 53960 BONCHAMP

Tél: 02.43.53.76.33
 email: bonchamp@kaligeo.fr

Réalisé par: TG

Dossier B23220

P: \COURANT\2023\B23220 – LASSAY NIORT – NIORT LA FONTAINE – La Haute Cour – BRICARD\AUTOCAD\B23220.dwg

Légende:

- Borne OGE nouvelle
- Nouvelle limite issue de la division
- - - Application cadastrale numérique non visible (limite non garantie)
- - - Clôture
- Fossé
- Privatif

ECHELLE 1/500 (A4)